The 2nd Endoscopic Surgery illustration Contest

第2回 内視鏡外科手術 イラストコンテスト

イラストで、あなたの手術方法を世界にアピールしよう！

第1回 最優秀作品

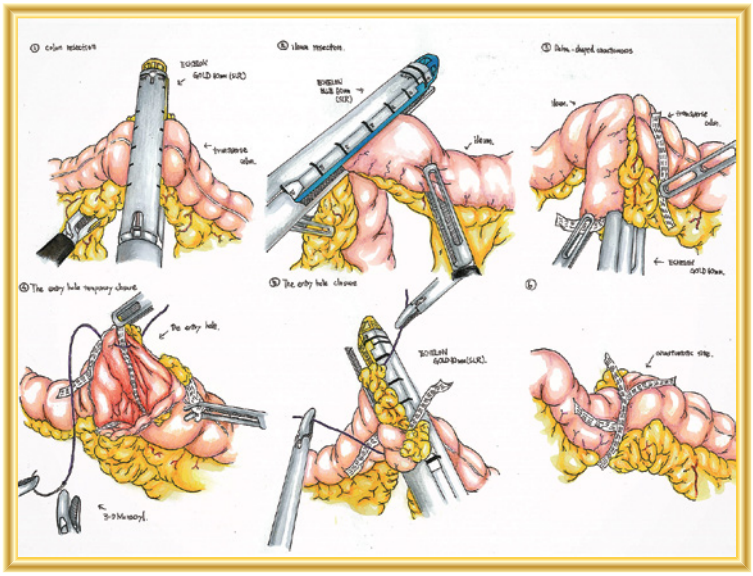

第1回 優秀作品

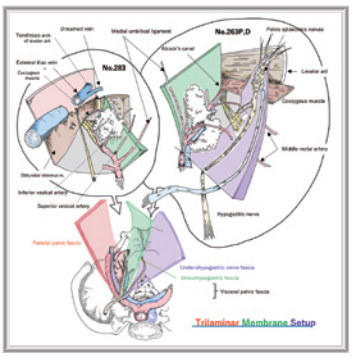

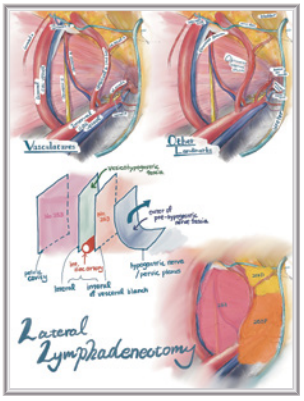

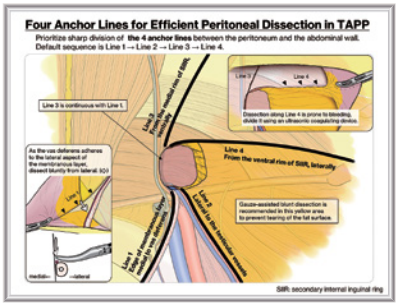

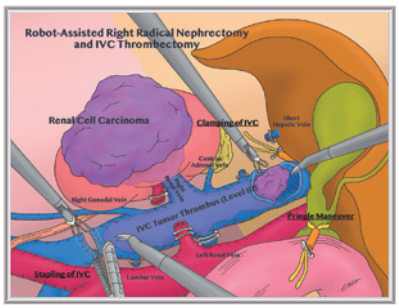

募集期間	2026年4月1日(水)～2026年5月11日(月)正午
募集テーマ	内視鏡外科手術に関するイラスト(手術手技の工夫、解剖の理解、術野展開など)
応募方法	日本内視鏡外科学会 会員専用ページ内の専用フォームから応募。
応募作品紹介	学会で審査後、学会公式X(旧Twitter)で順次紹介予定。
賞	最優秀賞、優秀賞を選出し、賞状、クリスタルトロフィー等を贈呈予定。 第39回日本内視鏡外科学会総会・第22回世界内視鏡外科学会(WCES-JSES2026)で授与式を執り行う。

コンテスト詳細は、QRコードから！↓

主催：一般社団法人 日本内視鏡外科学会
公式X：@jses_main

一般社団法人 日本内視鏡外科学会
Japan Society for Endoscopic Surgery